

EDICTE

de 20 de setembre de 2010, sobre una resolució del director general d'Urbanisme per la qual s'aprova la trama urbana consolidada del municipi de Malgrat de Mar.

El director general d'Urbanisme ha resolt, en data 20 de setembre de 2010, l'assumpte que s'indica a continuació:

Expedient: 2010/039757/B

Assumpte: Delimitació de la trama urbana consolidada del municipi

Municipi: Malgrat de Mar

Comarca: Maresme

En data 30 de desembre de 2009, l'Ajuntament de Malgrat de Mar va trametre l'acord del Ple de 17 de desembre de 2009, d'aprovació de la proposta de delimitació de la trama urbana consolidada del municipi.

La direcció general de Comerç ha emès, en data 3 de març de 2010, informe favorable en relació a l'esmentada proposta.

Vist l'informe-proposta del Subdirector general d'Actuació Territorial I, de data 11 de juny de 2010 ;

D'acord amb l'establert a l'article 8.2 b) i c) del Decret Llei 1/2009, del 22 de desembre, d'ordenació d'equipaments comercials, Resolc:

1. Aprovar la trama urbana consolidada del municipi de Malgrat de Mar, que figura als plànols que s'annexen a aquesta resolució.
2. Publicar aquesta resolució al *Diari Oficial de la Generalitat de Catalunya*.
3. Notificar aquesta resolució a l'Ajuntament de Malgrat de Mar.

Contra aquesta resolució, que no posa fi a la via administrativa, es pot interposar recurs d'alçada, de conformitat amb el que preveuen els articles 107.1, 114 i 115 de la Llei 30/1992, de 26 de novembre, de règim jurídic de les administracions públiques i del procediment administratiu comú, modificada per la Llei 4/1999, de 13 de gener, davant el conseller de Política Territorial i Obres Públiques, en el termini d'un mes a comptar des de l'endemà de la recepció d'aquesta notificació. El recurs s'entendrà desestimat si passen tres mesos sense que s'hagi dictat i notificat la resolució expressa i quedarà aleshores oberta la via contenciosa administrativa.

Barcelona, 20 de setembre de 2010

M. DOLORS VERGÉS I FERNÁNDEZ

Secretària de la Comissió d'Urbanisme de Catalunya

ANNEX

Plànols de la trama urbana consolidada del municipi de Malgrat de Mar

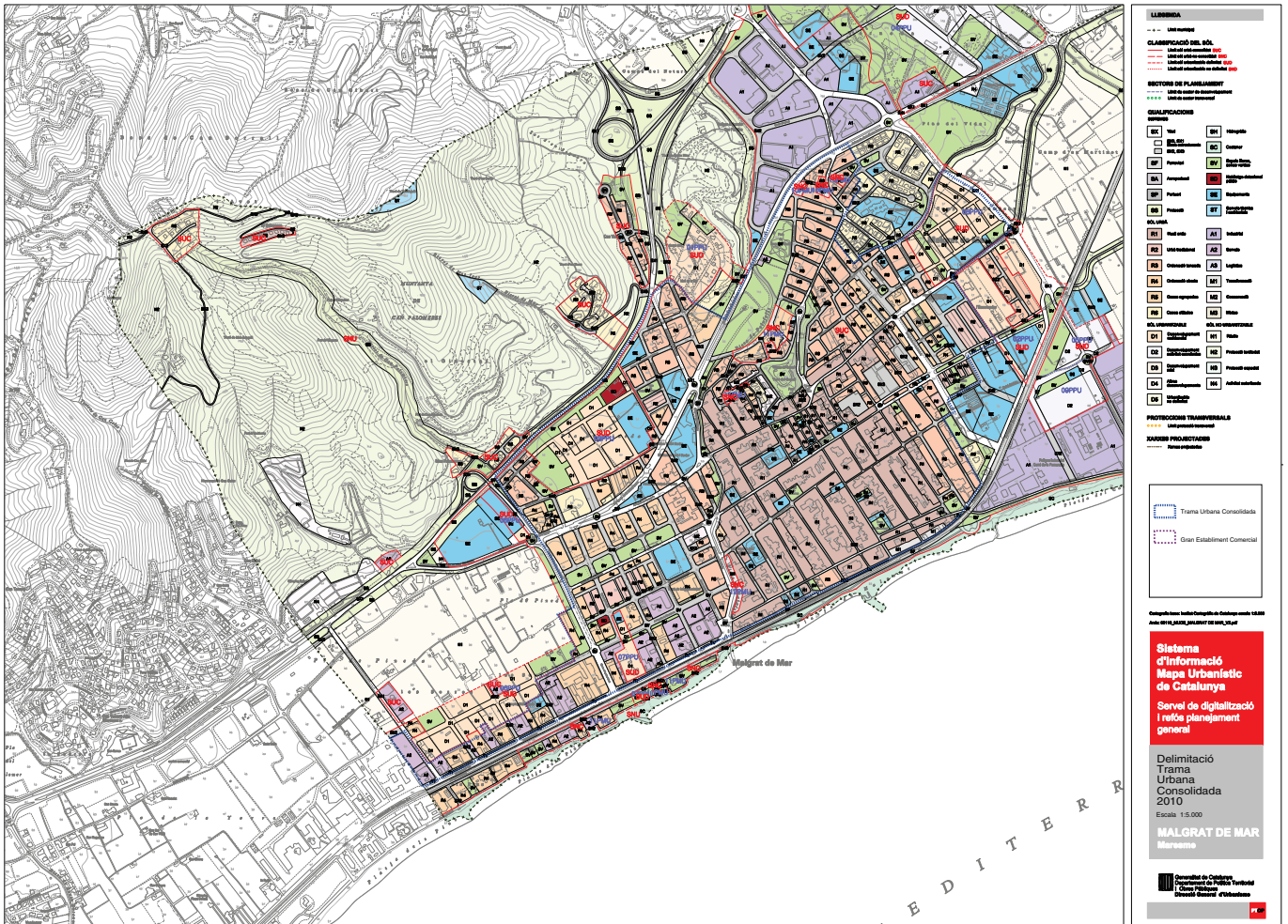

(10.265.042)