



MODIFICACIÓ DE DOS CAMINS DE L'INVENTARI DE CAMINS MUNICIPALS DE MALGRAT DE MAR

Malgrat de Mar, novembre de 2013

Xavier Campillo i Besses
Doctor en geografia
Pèrit especialitzat en camins i servituds de pas

Castell de Berga 13
08600 Berga
tel. 650 37 23 99
periciacaminera@gmail.com
www.periciacaminera.com



COL·LEGI DE GEÒGRAFS

Col·legiat núm. 861



Justificació

L'any 2007 es va elaborar l'inventari de camins municipals de Malgrat de Mar. Sis anys més tard s'ha vist la necessitat d'esmenar (rectificant o complementant) dos camins incorporats a l'inventari original:

- El camí de Palomeres (Codi MA10)
- El camí de Montagut (codi MA11)

Camí de Palomeres

Pel que fa al camí de Palomeres cal ajustar el traçat del camí en la seva part superior on coincideix substancialment amb el mateix traçat del rierot de Palomeres (tal com recull el mapa parcel·lari cadastral), que partiona i delimita diverses parcel·les cadastrals. Bona part de la cartografia històrica no permet precisar-ne el traçat de sortida del camí cap a la urbanització de Montagut. A l'últim s'ha dibuixat el traçat recollit amb GPS sobre el terreny pels tècnics municipals, observable també al vol americà de 1957, el qual travessa la parcel·la cadastral núm. 36.

D'aquesta manera s'ha suprimit el pas del camí a través de la finca urbana amb referència cadastral 6514403DG7161S, i s'evita igualment el pas per les parcel·les cadastrals 43 i 45 del polígon 1.

El traçat dibuixat és el mateix que recull el cadastre vigent, però afegint-hi la sortida al camí de Montagut que recull la minuta municipal de l'any 1920. El traçat dibuixat discorre al Nord del torrent del rierot i paral·lelament al seu curs.



Camí de Montagut

Pel que fa al camí de Montagut, s'ha rectificat el traçat entre les parcel·les cadastrals 15 del polígon 2 i 61 del polígon 1. S'ha ajustat el pas del camí al traçat que recull el cadastre vigent atès que aquest coincideix amb el camí observable a la foto aèria del Vol Americà de 1957.

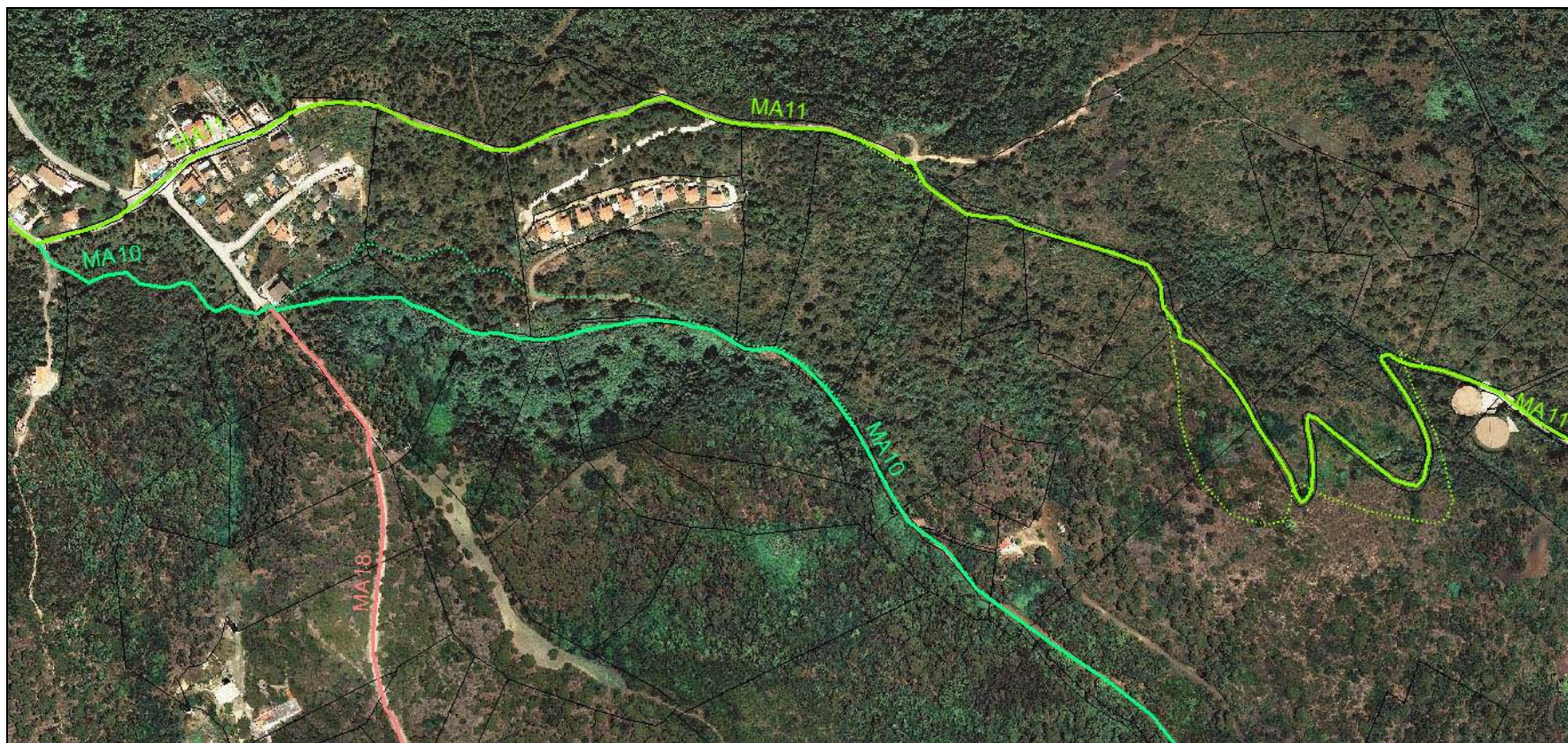



Fig. 1. Traçat rectificat del camí de Palomeres (MA10) i del camí de Montagut (MA11). La línia de punts senyala el traçat inclòs en l'inventari de l'any 2007.

FITXES DESCRIPTIVES DELS CAMINS MODIFICATS



Inventari de camins municipals de Malgrat de Mar		
Nom: Camí de Palomeres (Camí d'en Plumeras)		
Codi: MA10	Data: Novembre 2013	
Naturalesa del camí: <input checked="" type="checkbox"/> Domini públic <input type="checkbox"/> Patrimonial <input type="checkbox"/> Servitud pública de pas		
<input checked="" type="checkbox"/> Camí ral		
Fonts documentals:		
<input type="checkbox"/> Itinerario general (1863) <input type="checkbox"/> Projecte de la carretera (1912) <input checked="" type="checkbox"/> Minuta municipal (1920) <input checked="" type="checkbox"/> Cadastre antic (1941) <input type="checkbox"/> Altres:		
Referències registrals:		
Tom:	Finca:	
Llibre:	Referència cadastral:	
Foli:	Titular:	
Inici: Carretera N-II	Final: Camí de Montagut	
Recorregut: Travessa la carretera i s'enfila pel Torrent de Palomeres. El traçat coincideix El camí condueix a la collada de Montagut.		
Longitud: 1,79 Km	Amplada: 2-4 metres	
Tipus de ferm: <input checked="" type="checkbox"/> Aglomerat asfàltic <input type="checkbox"/> Ciment <input checked="" type="checkbox"/> Terra <input checked="" type="checkbox"/> De bast <input type="checkbox"/> Absent		
Descripció: Constitueix un dels dos accessos històrics a la collada de Montagut, on s'enllaça amb el camí ral de Sant Miquel de Vallmanya i amb el camí ral de Palafolls a Sant Pere de Riu. Era el camí més important i concorregut de la serra.		
Títol:		
<input checked="" type="checkbox"/> Possessió immemorial		
Notes: L'any 1920, segons la minuta municipal, tenia una amplada de 1,80 metres a la secció inferior, 2,3 m a la secció intermèdia, i 0,5 m a la secció superior, si bé cal subratllar que l'amplada mínima del camí de ferradura segons el Costumari Català de l'Oficina d'Estudis Jurídics de la Mancomunitat de Catalunya (1921) són 2,3 metres.		



Inventari de camins municipals de Malgrat de Mar		
Nom: Camí de Montagut o de Mas Joer (Camino de Masgue, Camino de Massue, Camino de Mas Juer, Camí de Mas Joer)		
Codi: MA11	Data: Novembre 2013	
Naturalesa del camí: <input checked="" type="checkbox"/> Domini públic <input type="checkbox"/> Patrimonial <input type="checkbox"/> Servitud pública de pas		
<input checked="" type="checkbox"/> Camí ral		
Fonts documentals:		
<input type="checkbox"/> Itinerario general (1863) <input type="checkbox"/> Projecte de la carretera (1912) <input checked="" type="checkbox"/> Minuta municipal (1920) <input checked="" type="checkbox"/> Cadastre antic (1941) <input type="checkbox"/> Altres:		
Referències registrals:		
Tom:	Finca:	
Llibre:	Referència cadastral:	
Foli:	Titular:	
Inici: Carretera N-II	Final: Límit de terme (Palafolls)	
Recorregut: Arrenca de la carretera N-II. S'enfila per la vall de la riera de Mas Joer fins als dipòsits de l'aigua. Des d'aquí s'enfila vorejant la Muntanya de Can Palomeres, i transcorre per la banda de tramuntana de la urbanització de la Balconada (constituïnt l'accés principal a aquesta urbanització). Segueix fins a la collada de Montagut.		
Longitud: 2,11 Km	Amplada: > 4 metres, < 2 metres	
Tipus de ferm: <input checked="" type="checkbox"/> Aglomerat asfàltic <input type="checkbox"/> Ciment <input type="checkbox"/> Terra <input checked="" type="checkbox"/> De bast (majoritàriament) <input type="checkbox"/> Absent		
Descripció: Constitueix un dels dos accessos històrics des de Malgrat a la collada de Montagut, on s'enllaça amb el camí ral de Sant Miquel de Vallmanya i amb el camí ral de Palafolls a Sant Pere de Riu. Actualment la primera secció del camí s'usa per accedir als dipòsits d'aigua. A partir d'aquest punt el camí està tancat a la circulació de vehicles. La secció final o superior del camí constitueix l'accés dels veïns a la urbanització de la Balconada.		
Títol:		
<input checked="" type="checkbox"/> Possessió immemorial		
Notes: L'any 1920, segons la minuta municipal, tenia una amplada de 2,10 metres a la secció inferior, 1,5 m a la secció intermèdia (si bé cal subratllar que l'amplada mínima del camí de ferradura segons el Costumari Català de l'Oficina d'Estudis Jurídics de la Mancomunitat de		



Catalunya (1921) són 2,3 metres), i 2,0 m a la secció superior. Actualment el camí s'usa per accedir als dipòsits d'aigua i esta tancat a la circulació de vehicles. Podria tractar-se del camí de Montagut que figura com a termenal de finca a l'amillament de 1879.

